

โรงพยาบาลศูนย์/โรงพยาบาลทั่วไป

ผู้อำนวยการโรงพยาบาล ผู้อำนวยการเฉพาะด้าน (แพทย์) สูง

- นายแพทย์ (ทว) - ทันตแพทย์ (ชช) - เภสัชกร (ชช)
- พยาบาลวิชาชีพ (ชช) - นักรังสีการแพทย์ (ชช)
- นักกายภาพบำบัด (ชช) - นักเทคนิคการแพทย์ (ชช)

- รองผู้อำนวยการฝ่ายการแพทย์* (นายแพทย์)
- รองผู้อำนวยการฝ่ายบริหาร*
- (นักจัดการงานทั่วไป/นักวิเคราะห์นโยบายและแผน)
- รองผู้อำนวยการฝ่ายการพยาบาล* (หัวหน้าพยาบาล)

ภารกิจอำนาจการ

1. กลุ่มงานบริหารทั่วไป
2. กลุ่มงานพัสดุ
3. กลุ่มงานโครงสร้างพื้นฐานและวิศวกรรมทางการแพทย์
4. กลุ่มงานทรัพยากรบุคคล
5. กลุ่มงานการเงิน
6. กลุ่มงานบัญชี

ภารกิจด้านพัฒนาระบบบริการและสนับสนุนบริการสุขภาพ

1. กลุ่มงานประกันสุขภาพ
2. กลุ่มงานยุทธศาสตร์และแผนงานโครงการ
3. กลุ่มงานพัฒนาทรัพยากรบุคคล
4. กลุ่มงานพัฒนาคุณภาพ บริการและมาตรฐาน

ภารกิจด้านบริการปฐมภูมิ

1. กลุ่มงานผู้ป่วยนอก
2. กลุ่มงานการแพทย์แผนไทยและการแพทย์ทางเลือก
3. กลุ่มงานเวชกรรมสังคม
4. กลุ่มงานสุขภาพศึกษา
5. กลุ่มงานอาชีพ/วิชาชีพ
6. กลุ่มงานการพยาบาลชุมชน

ภารกิจด้านผลิตบุคลากรทางการแพทย์

1. กลุ่มงานผลิตพยาบาลวิชาชีพ*
 2. กลุ่มงานฝึกอบรมพัฒนาบุคลากรทางการแพทย์**
- * เฉพาะโรงพยาบาลศูนย์ / โรงพยาบาลทั่วไปที่มีการสอน
 นักศึกษาระดับปริญญาตรี/โท/เอก
 ** เฉพาะโรงพยาบาลที่เป็นสถาบันสอนกับมหาวิทยาลัยต่าง ๆ ในการสอนนักศึกษาแพทย์

ภารกิจสุขภาพดิจิทัล

1. กลุ่มงานเทคโนโลยีสารสนเทศ
2. กลุ่มงานสุขภาพดิจิทัล
3. กลุ่มงานเวชระเบียนและข้อมูลทางการแพทย์

ภารกิจด้านทันตกรรม***

1. กลุ่มงานบริการทันตกรรมปฐมภูมิและทุติยภูมิ
2. กลุ่มงานบริการทันตกรรมตติยภูมิและศูนย์ความเป็นเลิศ
3. กลุ่มงานพัฒนาคุณภาพบริการและวิชาการทันตกรรม

ภารกิจด้านบริการทุติยภูมิและตติยภูมิ

1. กลุ่มงานเวชศาสตร์ฉุกเฉิน
2. กลุ่มงานอายุรกรรม
3. กลุ่มงานศัลยกรรม
4. กลุ่มงานศัลยกรรมออร์โธปิดิกส์
5. กลุ่มงานกุมารเวชกรรม
6. กลุ่มงานนิติเวช
7. กลุ่มงานจักษุวิทยา
8. กลุ่มงานโสต ศอ นาสิก
9. กลุ่มงานโภชนศาสตร์
10. กลุ่มงานพยาธิวิทยาคลินิก
11. กลุ่มงานสูติ-นรีเวชกรรม
12. กลุ่มงานรังสีวิทยา
13. กลุ่มงานจิตเวชและยาเสพติด
14. กลุ่มงานทันตกรรม****
15. กลุ่มงานรังสีวิทยา
16. กลุ่มงานเทคนิคการแพทย์และพยาธิวิทยาคลินิก
17. กลุ่มงานเวชกรรมฟื้นฟู
18. กลุ่มงานสังคมสงเคราะห์
19. กลุ่มงานเภสัชกรรม

ภารกิจด้านการพยาบาล

1. กลุ่มงานการพยาบาลผู้ป่วยอุบัติเหตุและฉุกเฉิน
2. กลุ่มงานการพยาบาลผู้ป่วยนอก
3. กลุ่มงานการพยาบาลผู้ป่วยหนัก
4. กลุ่มงานการพยาบาลผู้คลอด
5. กลุ่มงานการพยาบาลผู้ป่วยห้องผ่าตัด
6. กลุ่มงานการพยาบาลผู้ป่วยวิกฤต
7. กลุ่มงานการพยาบาลผู้ป่วยอายุรกรรม
8. กลุ่มงานการพยาบาลผู้ป่วยศัลยกรรม
9. กลุ่มงานการพยาบาลผู้ป่วยสูติ-นรีเวช
10. กลุ่มงานการพยาบาลจิตเวช
11. กลุ่มงานการพยาบาลผู้ป่วยกุมารเวชกรรม
12. กลุ่มงานการพยาบาลผู้ป่วยออร์โธปิดิกส์
13. กลุ่มงานการพยาบาลผู้ป่วยไต ศอ นาสิก จักษุ
14. กลุ่มงานการพยาบาลด้านการควบคุมและป้องกันการติดเชื้อ
15. กลุ่มงานการพยาบาลตรวจรักษาพิเศษ
16. กลุ่มงานวิจัยและพัฒนาการพยาบาล
17. กลุ่มงานการพยาบาลการรับบริจาค ปลูกถ่ายอวัยวะและเนื้อเยื่อ*****

*** เฉพาะโรงพยาบาลศูนย์ / โรงพยาบาลทั่วไปที่ได้รับอนุมัติการจัดตั้งภารกิจด้านทันตกรรม

**** สำหรับโรงพยาบาลที่ได้รับการจัดตั้งภารกิจด้านทันตกรรมแล้วจะไม่มีกลุ่มงานนี้ในโครงสร้าง

***** สำหรับโรงพยาบาลที่ได้รับการจัดตั้งกองการพยาบาลการรับบริจาค ปลูกถ่ายอวัยวะและเนื้อเยื่อเท่านั้น

โรงพยาบาลศูนย์/โรงพยาบาลทั่วไป
ผู้อำนวยการโรงพยาบาล ผู้อำนวยการเฉพาะด้าน (แพทย์) สูง

- นายแพทย์ (ทว) -
- ทันตแพทย์ (จช) -
- เภสัชกร (จช) -
- พยาบาลวิชาชีพ (จช) -
- นักรังสีการแพทย์ (จช) -
- นักกายภาพบำบัด (จช) -
- นักเทคนิคการแพทย์ (จช) -

- รองผู้อำนวยการฝ่ายการแพทย์* (นายแพทย์)
- รองผู้อำนวยการฝ่ายบริหาร*
- (นักจัดการงานทั่วไป/นักบริหารงานนโยบายและแผน)
- รองผู้อำนวยการฝ่ายการพยาบาล* (หัวหน้าพยาบาล)

ภารกิจผู้อำนวยการ

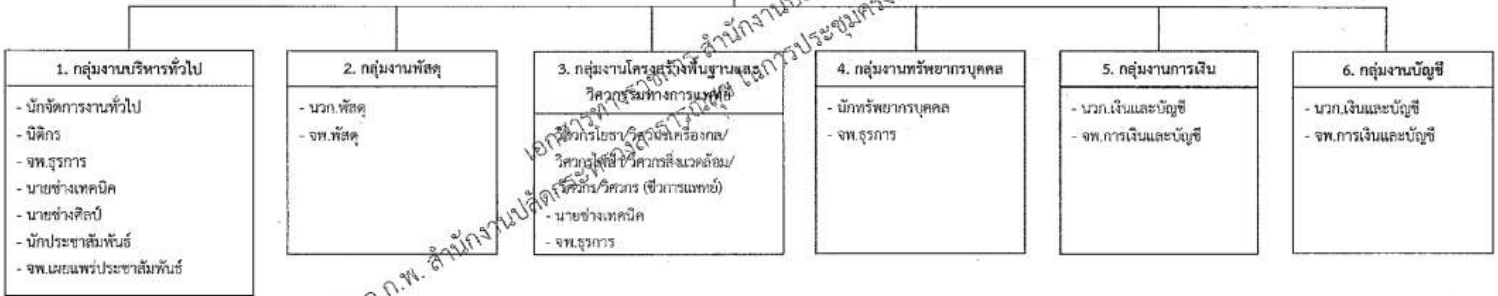

- 1. กลุ่มงานบริหารทั่วไป**
- นักจัดการงานทั่วไป
 - นิติกร
 - จพ.ธุรการ
 - นายช่างเทคนิค
 - นายช่างศิลป์
 - นักประชาสัมพันธ์
 - จพ.เผยแพร่ประชาสัมพันธ์

- 2. กลุ่มงานพัสดุ**
- นวก.พัสดุ
 - จพ.พัสดุ

- 3. กลุ่มงานโครงการสิ่งพื้นฐานและวิศวกรรมทางการแพทย์**
- วิศวกรโยธา/วิศวกรรมเครื่องกล/วิศวกรรมไฟฟ้า/วิศวกรรมสิ่งแวดล้อม/วิศวกรรม/วิศวกรรม (ชีวการแพทย์)
 - นายช่างเทคนิค
 - จพ.ธุรการ

- 4. กลุ่มงานทรัพยากรบุคคล**
- นักทรัพยากรบุคคล
 - จพ.ธุรการ

- 5. กลุ่มงานการเงิน**
- นวก.เงินและบัญชี
 - จพ.การเงินและบัญชี

- 6. กลุ่มงานบัญชี**
- นวก.เงินและบัญชี
 - จพ.การเงินและบัญชี

มติ อ.ก.พ. สำนักงานปลัดกระทรวงสาธารณสุข เลขาธิการมสช. 2/2568 เมื่อวันที่ 27 กุมภาพันธ์ 2568

หมายเหตุ * เป็นการมอบหมายให้ปฏิบัติหน้าที่ของผู้อำนวยการฝ่าย
 แก่ใช้ ณ 27 กุมภาพันธ์ 2568

รพ.๕๐ พรรษา มหาวิทยาลัยราชภัฏนครราชสีมา		#REF!
---	--	-------

<div style="border: 1px solid black; padding: 5px; width: fit-content; margin: auto;">ตำแหน่งที่อยู่ภายใต้ ผู้อำนวยการให้รับผิดชอบ ที่กลุ่มงาน</div>	ผู้อำนวยการโรงพยาบาล ผู้อำนวยการเฉพาะด้าน (แพทย์) ระดับสูง		ข้อมูลส่วนราชการ	
	รองผู้อำนวยการฝ่ายการแพทย์ (นายแพทย์)		เขต	10
	รองผู้อำนวยการฝ่ายบริหาร (นักจัดการงานทั่วไป หรือ นักวิเคราะห์นโยบายและแผน หรือ นักวิชาการสาธารณสุข (ด้านบริหารโรงพยาบาล) รองผู้อำนวยการฝ่ายการพยาบาล		จังหวัด	อุบลราชธานี
			ประเภทหน่วยงาน	รพท.
			ชื่อโรงพยาบาล	รพ.๕๐ พรรษา มหาวิทยาลัยราชภัฏนครราชสีมา
			HCODE	21984
			รหัสหน่วยงานในระบบ	23323
			ACTIVE Bed	287
			ขนาดโรงพยาบาล(Type)	s เล็ก

- หมายเหตุ
- 1.นายแพทย์ (ทว.)
 - 2.ทันตแพทย์ (ชช.)
 - 3.เภสัชกร (ชช.)
 - 4.พยาบาลวิชาชีพ (ชช.)
 - 5.นักรังสีการแพทย์ (ชช.)
 - 6.นักกายภาพบำบัด (ชช.)
 - 7.นักเทคนิคการแพทย์ (ชช.)
- ให้นำรวมภายใต้กรอบภารกิจ

ภารกิจด้านอำนวยการ		77
--------------------	--	----

1.กลุ่มงานบริหารทั่วไป		21	2.กลุ่มงานพัสดุ		11	3.กลุ่มงานโครงสร้างพื้นฐานและวิศวกรรมทางการแพทย์		18	4.กลุ่มงานทรัพยากรบุคคล		7
นักจัดการงานทั่วไป	3	เจ้าหน้าที่พัสดุ	6	วิศวกรโยธา/เครื่องกล/ไฟฟ้า/สิ่งแวดล้อม/วิศวกร/วิศวกร (ชีวการแพทย์)	2	นักทรัพยากรบุคคล	4				
นิติกร	1	นักวิชาการพัสดุ	5	นายช่างเทคนิค	15	เจ้าหน้าที่งานธุรการ	3				
เจ้าหน้าที่งานธุรการ	10			เจ้าหน้าที่งานธุรการ	1						
นายช่างเทคนิค	1										
นายช่างศิลป์	1										
นักประชาสัมพันธ์	3										
เจ้าหน้าที่งานเผยแพร่ประชาสัมพันธ์	2										
		5.กลุ่มงานการเงิน		14	6.กลุ่มงานบัญชี		6				
		นักวิชาการเงินและบัญชี	4	นักวิชาการเงินและบัญชี	3						
		เจ้าหน้าที่งานการเงินและบัญชี	10	เจ้าหน้าที่งานการเงินและบัญชี	3						

ภารกิจด้านบริการปฐมภูมิ				100			
1.กลุ่มงานผู้ป่วยนอก	13	3.กลุ่มงานเวชกรรมสังคม	36	5.กลุ่มงานอาชีพเวชกรรม	23	6.กลุ่มงานการพยาบาลชุมชน	15
นายแพทย์	13	นายแพทย์				พยาบาลวิชาชีพ	
		1.งานเวชปฏิบัติครอบครัวและชุมชนและศูนย์สุขภาพชุมชนเขตเมือง	22	1.งานคลินิกอาชีพเวชกรรม	7	1.งานการพยาบาลที่บ้านและชุมชน	9
		นายแพทย์	12	นายแพทย์	2	พยาบาลวิชาชีพ/พยาบาลเทคนิค	9
2.กลุ่มงานการแพทย์แผนไทยและการแพทย์ทางเลือก	8	พยาบาลวิชาชีพ	4	พยาบาลวิชาชีพ	5		
นายแพทย์	1	นักวิชาการสาธารณสุข/เจ้าพนักงานสาธารณสุข/นักสาธารณสุข	2	2.งานส่งเสริมสุขภาพและฟื้นฟูสภาพวัยทำงาน	9	2.งานพยาบาลผู้จัดการสุขภาพชุมชน	1
เภสัชกร	0	เจ้าพนักงานเวชสถิติ	0	พยาบาลวิชาชีพ	8	พยาบาลวิชาชีพ/พยาบาลเทคนิค	1
พยาบาลวิชาชีพ	0	*นักวิชาการสาธารณสุข (ทันตสาธารณสุข)/เจ้าพนักงานทันตสาธารณสุข	0	นักวิชาการสาธารณสุข/นักสาธารณสุข	1		
แพทย์แผนไทย	5	แพทย์แผนไทย/เจ้าพนักงานสาธารณสุข (วุฒิ ป.การแพทย์แผนไทย) (อายุรเวท)	2	3.งานอาชีพป้องกันและควบคุมโรค	1	3.งานพัฒนาคุณภาพการพยาบาลชุมชน	1
เจ้าพนักงานสาธารณสุข (วุฒิ ป.การแพทย์แผนไทย)	2	นักกายภาพบำบัด	2	นายแพทย์	0	พยาบาลวิชาชีพ/พยาบาลเทคนิค	1
		2.งานป้องกันควบคุมโรคและระบาดวิทยา	3	พยาบาลวิชาชีพ	0		
		พยาบาลวิชาชีพ	1	นักวิชาการสาธารณสุข/นักสาธารณสุข	1	4.งานการพยาบาลชุมชนในการบำบัดรักษาเยาเสพติด	4
4.กลุ่มงานสุขศึกษา	5	นักวิชาการสาธารณสุข/นักสาธารณสุข	2	4.งานพิษวิทยาและเวชศาสตร์สิ่งแวดล้อม	2	พยาบาลวิชาชีพ/พยาบาลเทคนิค	4
นักวิชาการสาธารณสุข/นักสาธารณสุข	5	3.งานพัฒนาระบบบริการปฐมภูมิและสนับสนุนเครือข่าย	2	พยาบาลวิชาชีพ	1		
		พยาบาลวิชาชีพ	1	นักวิชาการสาธารณสุข/นักสาธารณสุข	1		
		นักวิชาการสาธารณสุข/นักสาธารณสุข	1	5.งานอาชีวอนามัยความปลอดภัยและอนามัยสิ่งแวดล้อม	1		
		4.งานส่งเสริมสุขภาพและฟื้นฟู	7	พยาบาลวิชาชีพ	0		
		พยาบาลวิชาชีพ	5	นักวิชาการสาธารณสุข/นักสาธารณสุข	1		
		นักวิชาการสาธารณสุข/เจ้าพนักงานสาธารณสุข/นักสาธารณสุข	2	6.งานตรวจสุขภาพ	3		
		5.งานคุ้มครองผู้บริโภค	2	นายแพทย์	1		
		เภสัชกร	1	พยาบาลวิชาชีพ	1		
		นักวิชาการสาธารณสุข/นักสาธารณสุข	1	นักวิชาการสาธารณสุข/นักสาธารณสุข	1		

* เฉพาะโรงพยาบาลศูนย์/โรงพยาบาลทั่วไปที่ยังไม่ได้รับอนุมัติการจัดตั้งภารกิจด้านทันตกรรม

ด้านพัฒนาระบบบริการและสนับสนุนบริการสุขภาพ	36
--	----

<table border="1" style="width: 100%; border-collapse: collapse;"> <tr> <td style="text-align: center;">1.กลุ่มงานประกันสุขภาพ</td> <td style="text-align: center;">11</td> </tr> <tr> <td>นักวิชาการสาธารณสุข/นักสาธารณสุข</td> <td style="text-align: center;">1</td> </tr> <tr> <td>นักวิชาการเงินและบัญชี</td> <td style="text-align: center;">0</td> </tr> <tr> <td>เจ้าหน้าที่งานการเงินและบัญชี</td> <td style="text-align: center;">3</td> </tr> <tr> <td>เจ้าหน้าที่งานธุรการ</td> <td style="text-align: center;">2</td> </tr> <tr> <td>พยาบาลวิชาชีพ</td> <td style="text-align: center;">5</td> </tr> </table>	1.กลุ่มงานประกันสุขภาพ	11	นักวิชาการสาธารณสุข/นักสาธารณสุข	1	นักวิชาการเงินและบัญชี	0	เจ้าหน้าที่งานการเงินและบัญชี	3	เจ้าหน้าที่งานธุรการ	2	พยาบาลวิชาชีพ	5	<table border="1" style="width: 100%; border-collapse: collapse;"> <tr> <td style="text-align: center;">2.กลุ่มงานยุทธศาสตร์และแผนงานโครงการ</td> <td style="text-align: center;">4</td> </tr> <tr> <td>นักวิเคราะห์นโยบายและแผน</td> <td style="text-align: center;">1</td> </tr> <tr> <td>นักวิชาการสถิติ</td> <td style="text-align: center;">1</td> </tr> <tr> <td>เจ้าหน้าที่งานเวชสถิติ</td> <td style="text-align: center;">0</td> </tr> <tr> <td>นักวิชาการสาธารณสุข/นักสาธารณสุข</td> <td style="text-align: center;">2</td> </tr> </table>	2.กลุ่มงานยุทธศาสตร์และแผนงานโครงการ	4	นักวิเคราะห์นโยบายและแผน	1	นักวิชาการสถิติ	1	เจ้าหน้าที่งานเวชสถิติ	0	นักวิชาการสาธารณสุข/นักสาธารณสุข	2	<table border="1" style="width: 100%; border-collapse: collapse;"> <tr> <td style="text-align: center;">3.กลุ่มงานพัฒนาทรัพยากรบุคคล</td> <td style="text-align: center;">11</td> </tr> <tr> <td>นักวิชาการสาธารณสุข/นักสาธารณสุข</td> <td style="text-align: center;">2</td> </tr> <tr> <td>ช่างภาพการแพทย์</td> <td style="text-align: center;">1</td> </tr> <tr> <td>นักวิชาการโสตทัศนศึกษา/เจ้าหน้าที่งานโสตทัศนศึกษา</td> <td style="text-align: center;">3</td> </tr> <tr> <td>เจ้าหน้าที่งานธุรการ</td> <td style="text-align: center;">1</td> </tr> <tr> <td>นายช่างศิลป์</td> <td style="text-align: center;">1</td> </tr> <tr> <td>บรรณารักษ์</td> <td style="text-align: center;">1</td> </tr> <tr> <td>เจ้าหน้าที่งานห้องสมุด</td> <td style="text-align: center;">1</td> </tr> <tr> <td>นักทรัพยากรบุคคล</td> <td style="text-align: center;">1</td> </tr> </table>	3.กลุ่มงานพัฒนาทรัพยากรบุคคล	11	นักวิชาการสาธารณสุข/นักสาธารณสุข	2	ช่างภาพการแพทย์	1	นักวิชาการโสตทัศนศึกษา/เจ้าหน้าที่งานโสตทัศนศึกษา	3	เจ้าหน้าที่งานธุรการ	1	นายช่างศิลป์	1	บรรณารักษ์	1	เจ้าหน้าที่งานห้องสมุด	1	นักทรัพยากรบุคคล	1	<table border="1" style="width: 100%; border-collapse: collapse;"> <tr> <td style="text-align: center;">4.กลุ่มงานพัฒนาคุณภาพบริการและมาตรฐาน</td> <td style="text-align: center;">10</td> </tr> <tr> <td>พยาบาลวิชาชีพ</td> <td style="text-align: center;">5</td> </tr> <tr> <td>นักวิชาการสาธารณสุข/นักสาธารณสุข</td> <td style="text-align: center;">4</td> </tr> <tr> <td>เจ้าหน้าที่งานธุรการ</td> <td style="text-align: center;">1</td> </tr> <tr> <td style="text-align: center;">งานระบาดวิทยาคลินิก</td> <td></td> </tr> <tr> <td>นักวิชาการสาธารณสุข/นักสาธารณสุข</td> <td style="text-align: center;">0</td> </tr> </table>	4.กลุ่มงานพัฒนาคุณภาพบริการและมาตรฐาน	10	พยาบาลวิชาชีพ	5	นักวิชาการสาธารณสุข/นักสาธารณสุข	4	เจ้าหน้าที่งานธุรการ	1	งานระบาดวิทยาคลินิก		นักวิชาการสาธารณสุข/นักสาธารณสุข	0
1.กลุ่มงานประกันสุขภาพ	11																																																						
นักวิชาการสาธารณสุข/นักสาธารณสุข	1																																																						
นักวิชาการเงินและบัญชี	0																																																						
เจ้าหน้าที่งานการเงินและบัญชี	3																																																						
เจ้าหน้าที่งานธุรการ	2																																																						
พยาบาลวิชาชีพ	5																																																						
2.กลุ่มงานยุทธศาสตร์และแผนงานโครงการ	4																																																						
นักวิเคราะห์นโยบายและแผน	1																																																						
นักวิชาการสถิติ	1																																																						
เจ้าหน้าที่งานเวชสถิติ	0																																																						
นักวิชาการสาธารณสุข/นักสาธารณสุข	2																																																						
3.กลุ่มงานพัฒนาทรัพยากรบุคคล	11																																																						
นักวิชาการสาธารณสุข/นักสาธารณสุข	2																																																						
ช่างภาพการแพทย์	1																																																						
นักวิชาการโสตทัศนศึกษา/เจ้าหน้าที่งานโสตทัศนศึกษา	3																																																						
เจ้าหน้าที่งานธุรการ	1																																																						
นายช่างศิลป์	1																																																						
บรรณารักษ์	1																																																						
เจ้าหน้าที่งานห้องสมุด	1																																																						
นักทรัพยากรบุคคล	1																																																						
4.กลุ่มงานพัฒนาคุณภาพบริการและมาตรฐาน	10																																																						
พยาบาลวิชาชีพ	5																																																						
นักวิชาการสาธารณสุข/นักสาธารณสุข	4																																																						
เจ้าหน้าที่งานธุรการ	1																																																						
งานระบาดวิทยาคลินิก																																																							
นักวิชาการสาธารณสุข/นักสาธารณสุข	0																																																						

ภารกิจด้านบริการทุติยภูมิและตติยภูมิ	199
--------------------------------------	-----

<table border="1" style="width: 100%; border-collapse: collapse;"> <tr> <td style="text-align: center;">1.กลุ่มงานเวชศาสตร์ฉุกเฉิน</td> <td style="text-align: center;">20</td> </tr> <tr> <td>นายแพทย์</td> <td style="text-align: center;">6</td> </tr> <tr> <td>นักปฏิบัติการฉุกเฉินการแพทย์/เจ้าหน้าที่งานสาธารณสุข</td> <td style="text-align: center;">14</td> </tr> </table>	1.กลุ่มงานเวชศาสตร์ฉุกเฉิน	20	นายแพทย์	6	นักปฏิบัติการฉุกเฉินการแพทย์/เจ้าหน้าที่งานสาธารณสุข	14	<table border="1" style="width: 100%; border-collapse: collapse;"> <tr> <td style="text-align: center;">2.กลุ่มงานอายุรกรรม</td> <td style="text-align: center;">17</td> </tr> <tr> <td>นายแพทย์</td> <td style="text-align: center;">17</td> </tr> <tr> <td>นักเทคโนโลยีหัวใจและทรวงอก</td> <td style="text-align: center;">0</td> </tr> </table>	2.กลุ่มงานอายุรกรรม	17	นายแพทย์	17	นักเทคโนโลยีหัวใจและทรวงอก	0	<table border="1" style="width: 100%; border-collapse: collapse;"> <tr> <td style="text-align: center;">3.กลุ่มงานศัลยกรรม</td> <td style="text-align: center;">7</td> </tr> <tr> <td>นายแพทย์</td> <td style="text-align: center;">7</td> </tr> <tr> <td>นักเทคโนโลยีหัวใจและทรวงอก</td> <td style="text-align: center;">0</td> </tr> </table>	3.กลุ่มงานศัลยกรรม	7	นายแพทย์	7	นักเทคโนโลยีหัวใจและทรวงอก	0	<table border="1" style="width: 100%; border-collapse: collapse;"> <tr> <td style="text-align: center;">4.กลุ่มงานศัลยกรรมออร์โธปิดิกส์</td> <td style="text-align: center;">6</td> </tr> <tr> <td>นายแพทย์</td> <td style="text-align: center;">6</td> </tr> </table>	4.กลุ่มงานศัลยกรรมออร์โธปิดิกส์	6	นายแพทย์	6
1.กลุ่มงานเวชศาสตร์ฉุกเฉิน	20																								
นายแพทย์	6																								
นักปฏิบัติการฉุกเฉินการแพทย์/เจ้าหน้าที่งานสาธารณสุข	14																								
2.กลุ่มงานอายุรกรรม	17																								
นายแพทย์	17																								
นักเทคโนโลยีหัวใจและทรวงอก	0																								
3.กลุ่มงานศัลยกรรม	7																								
นายแพทย์	7																								
นักเทคโนโลยีหัวใจและทรวงอก	0																								
4.กลุ่มงานศัลยกรรมออร์โธปิดิกส์	6																								
นายแพทย์	6																								
<table border="1" style="width: 100%; border-collapse: collapse;"> <tr> <td style="text-align: center;">5.กลุ่มงานกุมารเวชกรรม</td> <td style="text-align: center;">5</td> </tr> <tr> <td>นายแพทย์</td> <td style="text-align: center;">5</td> </tr> </table>	5.กลุ่มงานกุมารเวชกรรม	5	นายแพทย์	5	<table border="1" style="width: 100%; border-collapse: collapse;"> <tr> <td style="text-align: center;">6.กลุ่มงานนิติเวช</td> <td style="text-align: center;">0</td> </tr> <tr> <td>นายแพทย์</td> <td style="text-align: center;">0</td> </tr> <tr> <td>นักนิติวิทยาศาสตร์</td> <td style="text-align: center;">0</td> </tr> </table>	6.กลุ่มงานนิติเวช	0	นายแพทย์	0	นักนิติวิทยาศาสตร์	0	<table border="1" style="width: 100%; border-collapse: collapse;"> <tr> <td style="text-align: center;">7.กลุ่มงานจักษุวิทยา</td> <td style="text-align: center;">4</td> </tr> <tr> <td>นายแพทย์</td> <td style="text-align: center;">3</td> </tr> <tr> <td>นักทัศนมาตร</td> <td style="text-align: center;">1</td> </tr> </table>	7.กลุ่มงานจักษุวิทยา	4	นายแพทย์	3	นักทัศนมาตร	1	<table border="1" style="width: 100%; border-collapse: collapse;"> <tr> <td style="text-align: center;">8.กลุ่มงานโสต คอ นาสิก</td> <td style="text-align: center;">3</td> </tr> <tr> <td>นายแพทย์</td> <td style="text-align: center;">2</td> </tr> <tr> <td>นักเวชศาสตร์การสื่อสารความหมาย /เจ้าหน้าที่งาน วิทยาศาสตร์การแพทย์(จุฬี ป.วิทยาศาสตร์การแพทย์ สาขาความผิดปกติของการสื่อสารความหมาย)</td> <td style="text-align: center;">1</td> </tr> </table>	8.กลุ่มงานโสต คอ นาสิก	3	นายแพทย์	2	นักเวชศาสตร์การสื่อสารความหมาย /เจ้าหน้าที่งาน วิทยาศาสตร์การแพทย์(จุฬี ป.วิทยาศาสตร์การแพทย์ สาขาความผิดปกติของการสื่อสารความหมาย)	1
5.กลุ่มงานกุมารเวชกรรม	5																								
นายแพทย์	5																								
6.กลุ่มงานนิติเวช	0																								
นายแพทย์	0																								
นักนิติวิทยาศาสตร์	0																								
7.กลุ่มงานจักษุวิทยา	4																								
นายแพทย์	3																								
นักทัศนมาตร	1																								
8.กลุ่มงานโสต คอ นาสิก	3																								
นายแพทย์	2																								
นักเวชศาสตร์การสื่อสารความหมาย /เจ้าหน้าที่งาน วิทยาศาสตร์การแพทย์(จุฬี ป.วิทยาศาสตร์การแพทย์ สาขาความผิดปกติของการสื่อสารความหมาย)	1																								
<table border="1" style="width: 100%; border-collapse: collapse;"> <tr> <td style="text-align: center;">9.กลุ่มงานโภชนศาสตร์</td> <td style="text-align: center;">4</td> </tr> <tr> <td>นักโภชนาการ/นักกำหนดอาหาร/โภชนาการ</td> <td style="text-align: center;">4</td> </tr> </table>	9.กลุ่มงานโภชนศาสตร์	4	นักโภชนาการ/นักกำหนดอาหาร/โภชนาการ	4	<table border="1" style="width: 100%; border-collapse: collapse;"> <tr> <td style="text-align: center;">10.กลุ่มงานพยาธิวิทยาภาควิภาค</td> <td style="text-align: center;">5</td> </tr> <tr> <td>นายแพทย์</td> <td style="text-align: center;">0</td> </tr> <tr> <td>นักวิทยาศาสตร์การแพทย์/เจ้าหน้าที่งานวิทยาศาสตร์การแพทย์</td> <td style="text-align: center;">5</td> </tr> </table>	10.กลุ่มงานพยาธิวิทยาภาควิภาค	5	นายแพทย์	0	นักวิทยาศาสตร์การแพทย์/เจ้าหน้าที่งานวิทยาศาสตร์การแพทย์	5	<table border="1" style="width: 100%; border-collapse: collapse;"> <tr> <td style="text-align: center;">11.กลุ่มงานสูติ-นรีเวชกรรม</td> <td style="text-align: center;">3</td> </tr> <tr> <td>นายแพทย์</td> <td style="text-align: center;">3</td> </tr> </table>	11.กลุ่มงานสูติ-นรีเวชกรรม	3	นายแพทย์	3	<table border="1" style="width: 100%; border-collapse: collapse;"> <tr> <td style="text-align: center;">12.กลุ่มงานวิสัญญีวิทยา</td> <td style="text-align: center;">4</td> </tr> <tr> <td>นายแพทย์</td> <td style="text-align: center;">4</td> </tr> </table>	12.กลุ่มงานวิสัญญีวิทยา	4	นายแพทย์	4				
9.กลุ่มงานโภชนศาสตร์	4																								
นักโภชนาการ/นักกำหนดอาหาร/โภชนาการ	4																								
10.กลุ่มงานพยาธิวิทยาภาควิภาค	5																								
นายแพทย์	0																								
นักวิทยาศาสตร์การแพทย์/เจ้าหน้าที่งานวิทยาศาสตร์การแพทย์	5																								
11.กลุ่มงานสูติ-นรีเวชกรรม	3																								
นายแพทย์	3																								
12.กลุ่มงานวิสัญญีวิทยา	4																								
นายแพทย์	4																								

ภารกิจด้านบริการทุติยภูมิและตติยภูมิ					199						
13.กลุ่มงานจิตเวชและยาเสพติด		8	14.กลุ่มงานทันตกรรม		22	15.กลุ่มงานรังสีวิทยา		7	16.กลุ่มงานเทคนิคการแพทย์และพยาธิวิทยาคลินิก		16
นายแพทย์		3	ทันตแพทย์		15	นายแพทย์		3	นายแพทย์		0
พยาบาลวิชาชีพ		0	นักวิชาการสาธารณสุข (ทันตสาธารณสุข)/เจ้าพนักงานทันตสาธารณสุข		6	นักรังสีการแพทย์		3	นักเทคนิคการแพทย์		16
นักจิตวิทยาคลินิก/นักจิตวิทยา		5	ช่างทันตกรรม		1	นักฟิสิกส์การแพทย์		0	นักวิทยาศาสตร์การแพทย์(จุลมิ.วทบ.สาขาเวชศาสตร์การ		0
			นักสาธารณสุข		0	เจ้าพนักงานรังสีการแพทย์		1	เจ้าพนักงานวิทยาศาสตร์การแพทย์		0

17.กลุ่มงานเวชกรรมฟื้นฟู		19
นายแพทย์		2
นักกายภาพบำบัด/เจ้าพนักงานเวชกรรมฟื้นฟู		11
นักกิจกรรมบำบัด/เจ้าพนักงานอาชีพบำบัด		3
นักกายอุปกรณ์		1
ช่างกายอุปกรณ์		2

18.กลุ่มงานสังคมสงเคราะห์		4
นักสังคมสงเคราะห์		4

19.กลุ่มงานเภสัชกรรม		45
เภสัชกร		26
เจ้าพนักงานเภสัชกรรม		19

ภารกิจด้านการพยาบาล		327	
กลุ่มการพยาบาล			

หัวหน้าพยาบาลวิชาชีพ	1
----------------------	---

1.กลุ่มงานการพยาบาลผู้ป่วยอุบัติเหตุและฉุกเฉิน 32		2.กลุ่มงานการพยาบาลผู้ป่วยนอก 24		3.กลุ่มงานการพยาบาลผู้ป่วยหนัก 45		4.กลุ่มงานการพยาบาลผู้คลอด 13	
พยาบาลวิชาชีพ/พยาบาลเทคนิค	32	พยาบาลวิชาชีพ/พยาบาลเทคนิค	24	พยาบาลวิชาชีพ/พยาบาลเทคนิค	45	พยาบาลวิชาชีพ/พยาบาลเทคนิค	13

5.กลุ่มงานการพยาบาลผู้ป่วยห้องผ่าตัด 24		6.กลุ่มงานการพยาบาลวิสัญญี 14		7.กลุ่มงานการพยาบาลผู้ป่วยอายุรกรรม 71		8.กลุ่มงานการพยาบาลผู้ป่วยศัลยกรรม 23	
พยาบาลวิชาชีพ/พยาบาลเทคนิค	24	พยาบาลวิชาชีพ/พยาบาลเทคนิค	14	พยาบาลวิชาชีพ/พยาบาลเทคนิค	71	พยาบาลวิชาชีพ/พยาบาลเทคนิค	23

9.กลุ่มงานการพยาบาลผู้ป่วยสูติ-นรีเวช 5		10.กลุ่มงานการพยาบาลจิตเวช 5		11.กลุ่มงานการพยาบาลผู้ป่วยกุมารเวชกรรม 33		12.กลุ่มงานการพยาบาลผู้ป่วยออโรโรบิคัล 13	
พยาบาลวิชาชีพ/พยาบาลเทคนิค	5	พยาบาลวิชาชีพ/พยาบาลเทคนิค	5	พยาบาลวิชาชีพ/พยาบาลเทคนิค	33	พยาบาลวิชาชีพ/พยาบาลเทคนิค	13

13.กลุ่มงานการพยาบาลผู้ป่วย โสัด คอ นาลิก จักขุ 13		14.กลุ่มงานการพยาบาลด้านการควบคุมและป้องกันการติดเชื้อ 5		15.กลุ่มงานการพยาบาลตรวจรักษาพิเศษ 5		16.กลุ่มงานวิจัยและพัฒนากการพยาบาล 1	
พยาบาลวิชาชีพ/พยาบาลเทคนิค	13	พยาบาลวิชาชีพ/พยาบาลเทคนิค	5	พยาบาลวิชาชีพ/พยาบาลเทคนิค	5	พยาบาลวิชาชีพ	1

ภารกิจสุขภาพจิต		20	
-----------------	--	----	--

1.กลุ่มงานเทคโนโลยีสารสนเทศ 6		2.กลุ่มงานสุขภาพจิต 4		3.กลุ่มงานเวชระเบียนและข้อมูลทางการแพทย์ 10	
นักวิชาการคอมพิวเตอร์	6	นักเทคโนโลยีสารสนเทศ	1	นักวิชาการสถิติ	1
เจ้าหน้าที่งานธุรการ	0	นักวิชาการคอมพิวเตอร์	2	นักวิชาการสาธารณสุข (เวชสถิติ)/เจ้าพนักงานเวชสถิติ	9
		นักวิชาการสาธารณสุข	0	นักวิชาการสาธารณสุข	0
		นักวิเคราะห์นโยบายและแผน	1		

แบบฟอร์มการขอเผยแพร่ข้อมูลผ่านเว็บไซต์ของหน่วยงาน
โรงพยาบาล ๕๐ พรรษา มหาวิทยาลัยราชภัฏรำไพพรรณี สำนักงานสาธารณสุขจังหวัดอุบลราชธานี
ตามประกาศโรงพยาบาล ๕๐ พรรษา มหาวิทยาลัยราชภัฏรำไพพรรณี
เรื่องแนวทางการเผยแพร่ข้อมูลต่อสาธารณะผ่านเว็บไซต์ของหน่วยงานพ.ศ. ๒๕๖๘
สำหรับหน่วยงานภายในโรงพยาบาล ๕๐ พรรษา มหาวิทยาลัยราชภัฏรำไพพรรณี

แบบฟอร์มการขอเผยแพร่ข้อมูลผ่านเว็บไซต์ของโรงพยาบาล ๕๐ พรรษา มหาวิทยาลัยราชภัฏรำไพพรรณี

ชื่อหน่วยงาน : งานนิติการ กลุ่มงานบริหารงานทั่วไป กลุ่มภารกิจด้านอำนวยการ โรงพยาบาล ๕๐ พรรษา มหาวิทยาลัยราชภัฏรำไพพรรณี

วัน/เดือน/ปี : ๑๙ ธันวาคม ๒๕๖๗

หัวข้อ : เผยแพร่ข้อมูล ITA

รายละเอียดข้อมูล : MOIT ๒

MOIT ๒ หน่วยงานมีการเปิดเผยข้อมูลข่าวสารที่เป็นปัจจุบัน ประจำปีงบประมาณ พ.ศ. ๒๕๖๘

๑. ข้อมูลพื้นฐานที่เป็นปัจจุบัน ประกอบด้วย

๑.๑ ข้อมูลผู้บริหาร แสดงรายนามของผู้บริหารของหน่วยงาน ประกอบด้วย

(๑) รูปถ่าย (๒) ชื่อ-นามสกุล (๓) ตำแหน่ง และ (๔) หมายเลขโทรศัพท์ (ต้องมีครบทั้ง ๔ รายการ)

๑.๒ นโยบายของผู้บริหาร

๑.๓ โครงสร้างหน่วยงาน

๑.๔ ๑.๔ หน้าที่และอำนาจของหน่วยงานตามกฎหมายจัดตั้ง หรือกฎหมายอื่นที่เกี่ยวข้อง

๑.๕ กฎหมายที่เกี่ยวข้องกับการดำเนินงาน หรือการปฏิบัติงานของหน่วยงาน

๑.๖ ข่าวประชาสัมพันธ์ ที่แสดงข้อมูลข่าวสารที่เกี่ยวกับการดำเนินงานตามหน้าที่และอำนาจ และภารกิจของหน่วยงาน และเป็น

ข้อมูลข่าวสารที่เกิดขึ้นในปีงบประมาณ พ.ศ. ๒๕๖๘

๑.๗ ข้อมูลการติดต่อหน่วยงาน ประกอบด้วย (๑) ที่อยู่หน่วยงาน (๒) หมายเลขโทรศัพท์ของหน่วยงาน (๓) หมายเลขโทรสารของ

หน่วยงาน (๔) ที่อยู่ไปรษณีย์อิเล็กทรอนิกส์ของหน่วยงาน และ (๕) แผนที่ที่ตั้งหน่วยงาน (ต้องมีครบทั้ง ๕ รายการ)

๑.๘ ช่องทางการรับฟังความคิดเห็นที่บุคคลภายนอกสามารถแสดงความคิดเห็นต่อการดำเนินงานตามหน้าที่และอำนาจและตามภารกิจของหน่วยงาน

๒. วิสัยทัศน์ พันธกิจ ค่านิยม MOPH

๓. พระราชบัญญัติมาตรฐานทางจริยธรรม พ.ศ. ๒๕๖๒

๔. ประมวลจริยธรรมข้าราชการพลเรือน พ.ศ. ๒๕๖๔

๕. ข้อกำหนดจริยธรรมเจ้าหน้าที่ของรัฐ สำนักงานปลัดกระทรวงสาธารณสุข พ.ศ. ๒๕๖๔

๖. ยุทธศาสตร์และแผนระดับชาติจำนวน ๓ ระดับประกอบด้วย

๖.๑ แผนระดับที่ ๑ ได้แก่ ยุทธศาสตร์ชาติ พ.ศ. ๒๕๖๑-๒๕๘๐

๖.๒ แผนระดับที่ ๒ ได้แก่ ๖.๒.๑ แผนแม่บทภายใต้ยุทธศาสตร์ชาติ (พ.ศ. ๒๕๖๖-๒๕๘๐)

(ฉบับแก้ไขเพิ่มเติม)

๖.๒.๒ แผนพัฒนาเศรษฐกิจและสังคมแห่งชาติ ฉบับที่ ๑๓ (พ.ศ. ๒๕๖๖-๒๕๗๐)

๖.๒.๓ นโยบายและแผนระดับชาติว่าด้วยความมั่นคงแห่งชาติ (พ.ศ. ๒๕๖๖-๒๕๗๐)

๖.๓ แผนระดับที่ ๓ ที่เกี่ยวข้องกับการต่อต้านการทุจริตและประพฤติมิชอบ

แบบฟอร์มการขอเผยแพร่ข้อมูลผ่านเว็บไซต์ของโรงพยาบาล ๕๐ พรรษา มหาวิทยาลัยราชภัฏวชิรวิทยาลงกรณ์

และการส่งเสริมคุณธรรม จริยธรรม ได้แก่

๖.๓.๑ แผนปฏิบัติการด้านการต่อต้านการทุจริตและประพฤติมิชอบ
ระยะที่ ๒ (พ.ศ. ๒๕๖๖-๒๕๗๐)

๖.๓.๒ แผนปฏิบัติการด้านการส่งเสริมคุณธรรมแห่งชาติ ระยะที่ ๒
(พ.ศ. ๒๕๖๖-๒๕๗๐)

๖.๓.๓ ยุทธศาสตร์ด้านมาตรฐานทางจริยธรรมและการส่งเสริม
จริยธรรมภาครัฐ (พ.ศ. ๒๕๖๕-๒๕๗๐)

๗. แผนปฏิบัติการด้านการป้องกันปราบปรามการทุจริตและประพฤติมิชอบ มี/ไม่มี

และการส่งเสริมคุณธรรม จริยธรรม ของกระทรวงสาธารณสุข ประกอบด้วย

๗.๑ แผนปฏิบัติราชการด้านการป้องกัน ปราบปรามการทุจริตและประพฤติมิชอบ
กระทรวงสาธารณสุข ระยะที่ ๒ (พ.ศ. ๒๕๖๖-๒๕๗๐)

๗.๒ แผนปฏิบัติราชการด้านการส่งเสริมคุณธรรม จริยธรรม กระทรวงสาธารณสุขระยะที่ ๒
(พ.ศ. ๒๕๖๖-๒๕๗๐)

๘. นโยบายและยุทธศาสตร์ของหน่วยงาน

๙. แผนปฏิบัติการประจำปีของหน่วยงาน (แผนปฏิบัติการประจำปีของหน่วยงานทุกแผน)

๑๐. รายงานผลการดำเนินงานตามแผนปฏิบัติการประจำปีของหน่วยงาน (เป็นไปตามข้อ ๙.)

๑๑. แผนการใช้จ่ายงบประมาณประจำปีของหน่วยงาน และผลการใช้จ่ายงบประมาณประจำปีของหน่วยงาน ตามแผนการใช้จ่าย
งบประมาณประจำปีของหน่วยงาน

๑๒. คู่มือการปฏิบัติงานการร้องเรียนการปฏิบัติงานหรือให้บริการของเจ้าหน้าที่

๑๓. คู่มือการปฏิบัติงานการร้องเรียนการทุจริตและประพฤติมิชอบ

๑๔. คู่มือการปฏิบัติงานตามภารกิจหลักและภารกิจสนับสนุนของหน่วยงาน

๑๕. คู่มือขั้นตอนการให้บริการ (ภารกิจให้บริการประชาชนตามพระราชบัญญัติการอำนวยความสะดวกในการพิจารณาอนุญาต
ของทางราชการ พ.ศ.๒๕๕๘)

๑๖. รายงานผลการดำเนินการเกี่ยวกับร้องเรียนการปฏิบัติงานหรือการให้บริการประจำปีงบประมาณ พ.ศ. ๒๕๖๗ รอบ ๑๒ เดือน
ประจำปีงบประมาณ พ.ศ. ๒๕๖๗

๑๗. รายงานผลการดำเนินการเกี่ยวกับเรื่องร้องเรียนการทุจริตและประพฤติมิชอบประจำปีงบประมาณ พ.ศ. ๒๕๖๗ รอบ ๑๒
เดือน ประจำปีงบประมาณ พ.ศ. ๒๕๖๗

๑๘. ข้อมูลการจัดซื้อจัดจ้าง ประกอบด้วย

๑๘.๑ การวิเคราะห์ผลการจัดซื้อจัดจ้างและการจัดหาพัสดุของปีงบประมาณ พ.ศ. ๒๕๖๗

๑๘.๒ แผนการจัดซื้อจัดจ้างและการจัดหาพัสดุ ประจำปีงบประมาณ พ.ศ. ๒๕๖๘

๑๘.๓ ผลการดำเนินการตามแผนการจัดซื้อจัดจ้างและการจัดหาพัสดุประจำปีงบประมาณ พ.ศ. ๒๕๖๘ ตามรอบระยะเวลาที่
กำหนดในกรอบแนวทางของหน่วยงาน

แบบฟอร์มการขอเผยแพร่ข้อมูลผ่านเว็บไซต์ของโรงพยาบาล ๕๐ พรรษา มทวชิราลงกรณ

๑๘.๔ ประกาศสำนักงานปลัดกระทรวงสาธารณสุขว่าด้วยแนวทางปฏิบัติงานเพื่อตรวจสอบบุคลากรในหน่วยงานด้านการจัดซื้อจัดจ้าง พ.ศ. ๒๕๖๐ และแบบแสดงความบริสุทธิ์ใจในการจัดซื้อจัดจ้างของหน่วยงานในการเปิดเผยข้อมูลความขัดแย้งทางผลประโยชน์ของหัวหน้าเจ้าหน้าที่

ผู้รับผิดชอบการให้ข้อมูล

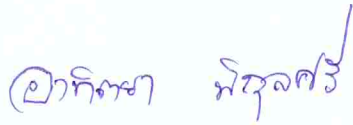

(นางสาวอาทิตย์ยา พิกุลศรี)

นิติกรปฏิบัติการ

วันที่ ๑๙ เดือนธันวาคม พ.ศ.๒๕๖๗

ผู้อนุมัติรับรอง



(นายสุเมธ นียกิจ)

นายแพทย์ชำนาญการพิเศษ รักษาการในตำแหน่ง

ผู้อำนวยการโรงพยาบาล ๕๐ พรรษา มทวชิราลงกรณ

วันที่ ๑๙ เดือนธันวาคม พ.ศ.๒๕๖๗

ผู้รับผิดชอบการนำข้อมูลขึ้นเผยแพร่



(นายวรชาติ เหมือนมาตย์)

นักวิชาการคอมพิวเตอร์ปฏิบัติการ

วันที่ ๑๙ เดือนธันวาคม พ.ศ.๒๕๖๗