



ศูนย์สนับสนุนบริการสุขภาพที่ 10
อุบลราชธานี

โครงการ :
ปรับปรุงหลังคาอาคารผู้ป่วยนอก อุบลราชธานี

วิศวกรโยธา / นายช่างโยธา :

นายวิษณุ ธิพานแก้ว
นายสุกิจ ฤทธิชัยเลิศ

สถาปนิก :

นักเทคนิคการแพทย์ / นายช่างศิลป์ :

วิศวกรเครื่องกล / นายช่างเครื่องกล :

วิศวกรไฟฟ้า / นายช่างไฟฟ้า :

วิศวกรสิ่งแวดล้อม :

วิศวกรสุขาภิบาล :

เขียนแบบ :
นายสุกิจ ฤทธิชัยเลิศ

หัวหน้ากลุ่มอาคารและสภาพแวดล้อม
นายวิษณุ ธิพานแก้ว
รองผู้อำนวยการศูนย์สนับสนุนบริการสุขภาพที่ 10
นายทวิศักดิ์ ยิ่งรุ่งโรจน์
นายประวิทย์ สันศิริ
ผู้อำนวยการศูนย์สนับสนุนบริการสุขภาพที่ 10
นายคงจักร บุญทัน

แสดงแบบ :
ปรับปรุงโครงสร้างหลังคา

แบบเลขที่ :

แผ่นที่ : จำนวน : - -

แก้ไขแบบ :

หนังสือเปิดปิด : วันที่ :

หมายเหตุ :
1. ใบนี้ใช้ได้เฉพาะ จากภาพประกอบ และในแบบเท่านั้น ไม่ผูกพัน
กับสัญญาใดๆ ผู้ใช้ต้องปฏิบัติตามเงื่อนไขของแบบ
ที่แนบมา และขอสงวนสิทธิ์ในการปรับปรุงแบบโดยไม่ต้อง
แจ้งให้ทราบล่วงหน้า
2. ห้ามดัดแปลงแบบ ฝ่าฝืนจะลงโทษตามกฎหมาย

ขนาดกระดาษ : มาตรฐาน A3
จำนวนสำเนา : 10 ชุด

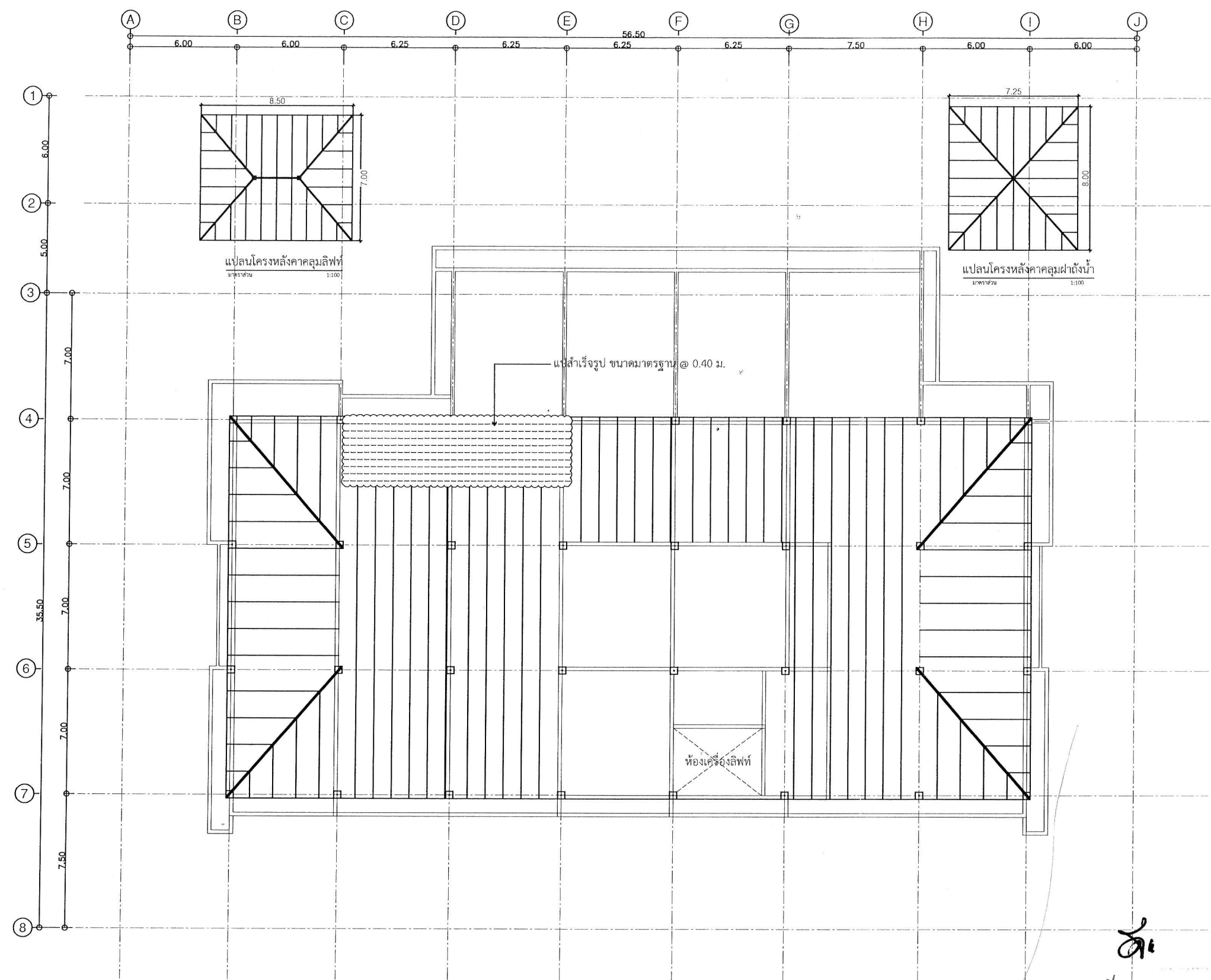

แปลนปรับปรุงโครงสร้างหลังคา
มาตราส่วน 1:100

- รายการประกอบแบบ
1. รื้อกระเบื้องซีเมนต์บนหลังคาทั้งหมดที่กำหนด
 2. รื้อแปลสำเร็จรูปพร้อมขี้เถ้า
 3. ผู้รับจ้างต้องจัดทำระบบความปลอดภัยในการทำงานให้เป็นไปตามมาตรฐาน
 3. รายการประกอบแบบวัสดุหรืออื่นๆให้้องตามเอกสารแนบ

Handwritten signature and initials



ศูนย์สนับสนุนบริการสุขภาพที่ 10
อุบลราชธานี

โครงการ :
ปรับปรุงหลังคาอาคารผู้ป่วยนอก อุบัติเหตุ

วิศวกรโยธา / นายช่างโยธา :

นายวิชาญ สิปานแก้ว
นายสุวิชัย ฤทธิชัยมงคล

สถาปนิก :

มัณฑนากร/นายช่างศิลป์ :

วิศวกรเครื่องกล / นายช่างเครื่องกล :

วิศวกรไฟฟ้า / นายช่างไฟฟ้า :

วิศวกรสิ่งแวดล้อม :

วิศวกรสุขาภิบาล :

เขียนแบบ :
นายสุวิชัย ฤทธิชัยมงคล

หัวหน้ากลุ่มอาคารและสภาพแวดล้อม
นายวิชาญ สิปานแก้ว

รองผู้อำนวยการศูนย์สนับสนุนบริการสุขภาพที่ 10
นายวิชาญ สิปานแก้ว

ผู้อำนวยการศูนย์สนับสนุนบริการสุขภาพที่ 10
นายณรงค์ ภูพาน

แสดงแบบ :

ปรับปรุงโครงสร้างหลังคา

แบบเลขที่ :

แผนที่ : จำนวน :

แก้ไขแบบ :

วันที่รับใช้ : ปี :

หมายเหตุ :
1. ใบแบบนี้เป็นความลับ...
2. ห้ามเผยแพร่แบบ...
3. ห้ามใช้แบบ...

แบบร่างนี้เป็นงานลิขสิทธิ์ของ...
ห้ามทำซ้ำโดยไม่ได้รับอนุญาต

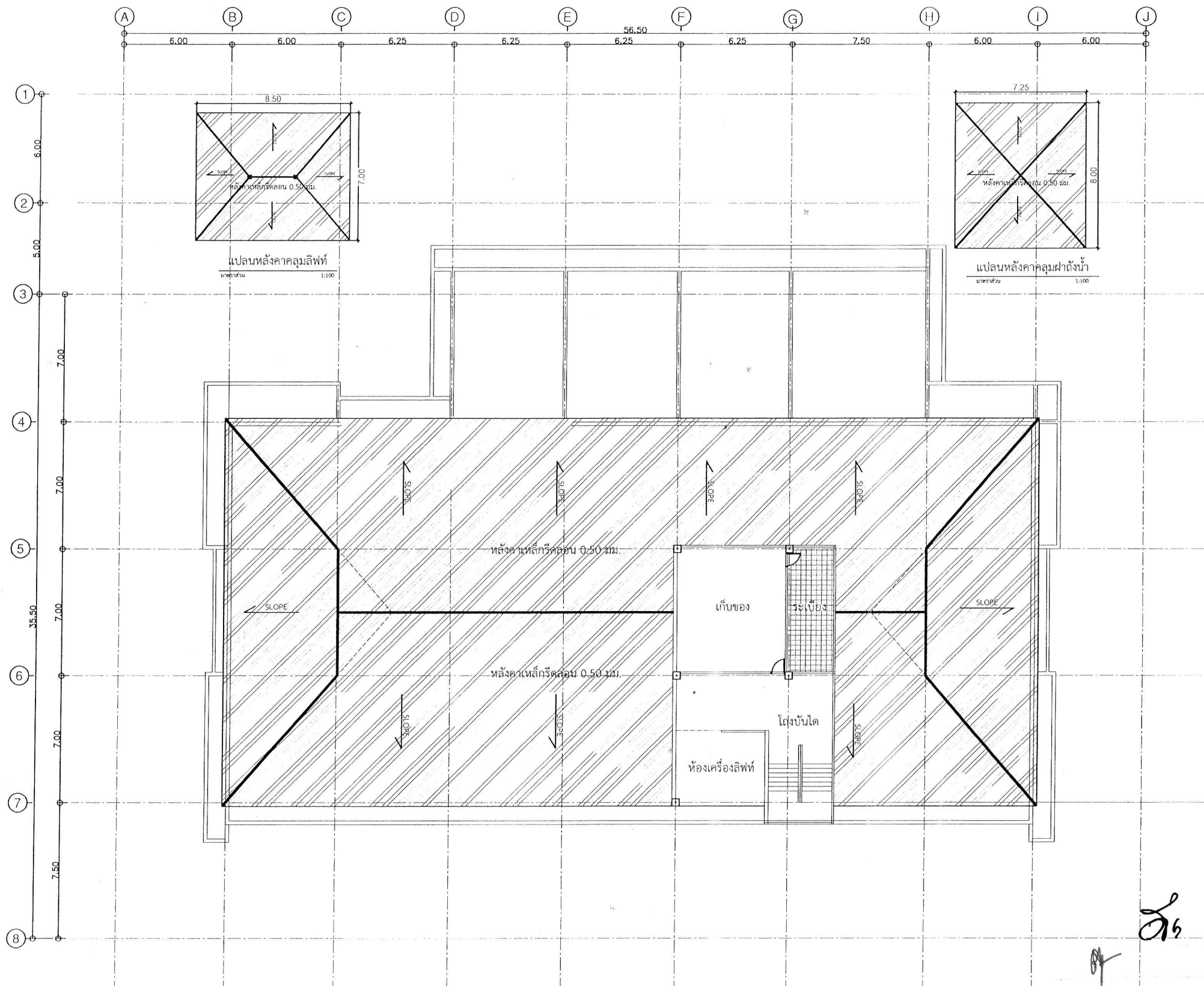

แปลนปรับปรุงหลังคา
มาตราส่วน 1:100

- รายการประกอบแบบ
1. รื้อกระเบื้องซีเมนต์บนพื้นที่กำหนด
 2. รื้อแปสำเร็จรูปพร้อมชนเก็บ
 3. ผู้รับจ้างต้องจัดทำระบบความปลอดภัยในการทำงานให้เป็นไปตามมาตรฐาน
 3. รายการประกอบแบบวัสดุหรืออื่นๆให้อิงตามเอกสารแนบ

(Handwritten signatures and initials)